

SECRETARIA DE ESTADO DE SAÚDE
SUBSECRETARIA DE ACESSO A SERVIÇOS DE SAÚDE

SUPERINTENDÊNCIA DE
**ASSISTÊNCIA
FARMACÊUTICA**

INFORME MENSAL DE ABASTECIMENTO

COMPONENTE ESPECIALIZADO
DA ASSISTÊNCIA FARMACÊUTICA

Atualizado em 23 de março de 2026

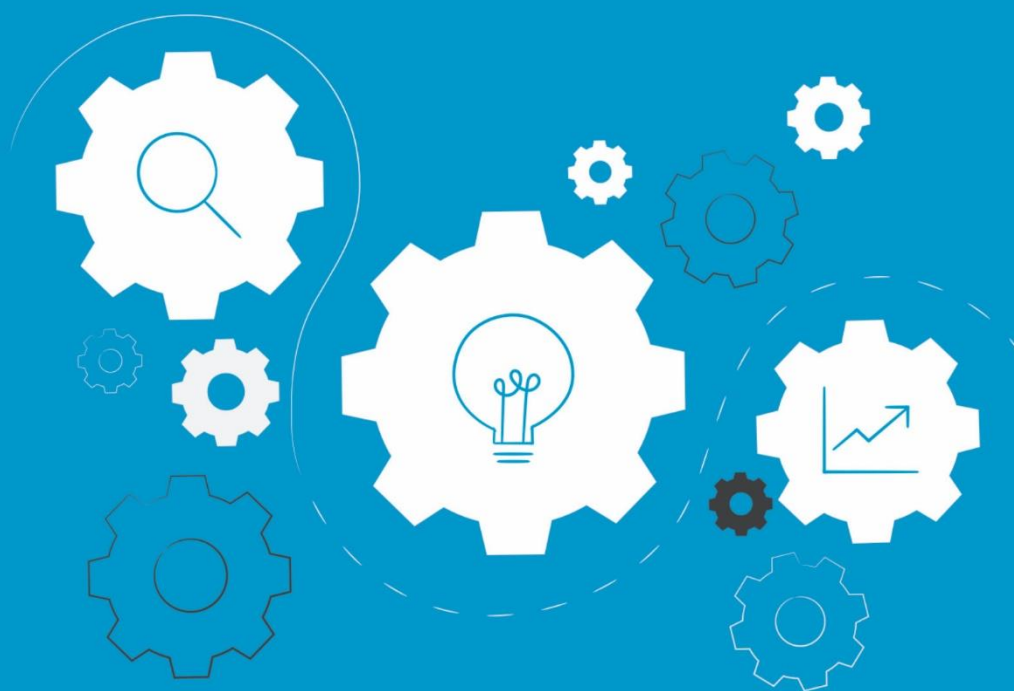

Este Informe Mensal refere-se à Autorização de Distribuição dos Medicamentos às Regionais de Saúde, conforme a demanda do mês vigente. Atualmente, estima-se que aproximadamente **298.021** usuários em Minas Gerais se beneficiem dos medicamentos disponibilizados pelo Componente Especializado da Assistência Farmacêutica (CEAF), que possui uma lista composta por **292 itens**.

Destacamos a importância dos usuários consultarem a disponibilidade dos itens por meio do aplicativo **MGApp**, onde as informações são atualizadas diariamente pelos estabelecimentos dispensadores.

CENÁRIO DE ABASTECIMENTO, COMPARADO COM O MÊS ANTERIOR:

Status de abastecimento dos medicamentos REGULAR do CEAF (atendimento maior ou igual a 80%)	Nº de Itens Fev/2026 *	Nº de Itens Mar/2026 *
Medicamentos Grupo 1A ⁱ	105	115
Medicamentos Grupo 1B ⁱⁱ	40	39
Medicamentos Grupo 2 ⁱⁱⁱ	90	90
Total de abastecimento	235	244
% de abastecimento	80%	83%
Status de abastecimento dos medicamentos PARCIAL do CEAF (atendimento de 41 a 79%) da demanda	Nº de Itens Fev/2026 *	Nº de Itens Mar/2026 *
Medicamentos Grupo 1A	6	5
Medicamentos Grupo 1B	1	1
Medicamentos Grupo 2	2	1
Total de abastecimento	9	7
% de abastecimento	3%	2%
Status de abastecimento dos medicamentos CRÍTICO do CEAF (atendimento até 40%) da demanda	Nº de Itens Fev/2026 *	Nº de Itens Mar/2026 *
Medicamentos Grupo 1A	22	13
Medicamentos Grupo 1B	5	5
Medicamentos Grupo 2	24	24
Total de abastecimento	51	42
% de abastecimento	17%	14%

* Em outubro a distribuição foi realizada para cobertura de 2 meses em virtude do inventário oficial SES/MG. Em novembro não haverá distribuição.

i **Grupo 1A:** Medicamentos com aquisição centralizada pelo Ministério da Saúde e fornecidos às Secretarias de Saúde dos Estados e Distrito Federal;

ii **Grupo 1B:** Medicamentos com aquisição sob responsabilidade das Secretarias de Saúde dos Estados e do Distrito Federal, com ressarcimento do Ministério da Saúde por meio da Autorização de Procedimentos Ambulatoriais (APAC);

iii **Grupo 2:** Medicamentos com financiamento e aquisição sob responsabilidade das Secretarias de Saúde dos Estados e do Distrito Federal.

É importante salientar que diversos fatores podem influenciar no abastecimento de medicamentos nos estabelecimentos dispensadores. Entre eles estão o processo de aquisição, logística, disponibilidade de insumos farmacêuticos, desvios de qualidade e atrasos na entrega pelos fornecedores. Esses fatores podem resultar na escassez de medicamentos disponíveis para o usuário final.

A Secretaria de Estado de Saúde de Minas Gerais reitera seu compromisso com os usuários e tem dedicado todos os esforços necessários para resolver os problemas relacionados ao abastecimento de medicamentos. O objetivo é garantir que os cidadãos sejam atendidos em suas necessidades com qualidade e pontualidade.

POR MOTIVOS DE DESABASTECIMENTOS DE ITENS COM ABASTECIMENTO PARCIAL:

Motivo de desabastecimento	Nº	%
Atraso na entrega pelo Fornecedor	1	14,29
Aguardando entrega pelo Ministério da Saúde	1	14,29
Processo de compras em andamento	1	14,29
Aumento do Consumo	4	57,14
TOTAL GERAL	7	100%

DETALHAMENTO DE ITENS COM ABASTECIMENTO PARCIAL:

Descrição SIGAF	Classificação Portaria CEAF	% de atendimento no mês	Justificativa
SACUBITRIL VALSARTANA SÓDICA HIDRATADA 50 MG COMPRIMIDO	1B	40%	Processo de compras em andamento
SECUQUINUMABE 150 MG/ML PÓ PARA SOLUÇÃO INJETÁVEL	1A	64%	Aumento do Consumo
SUPLEMENTO DE EMULSÃO LIPÍDICA	2	75%	Atraso na entrega pelo Fornecedor
CANETA PARA APLICAÇÃO DE INSULINA ANÁLOGA DE AÇÃO RÁPIDA	1A	55%	Aumento do Consumo
CLOZAPINA 100 MG COMPRIMIDO	1A	48%	Aguardando entrega pelo Ministério da Saúde
LANREOTIDA 60 MG SOLUÇÃO INJETÁVEL	1A	50%	Aumento do Consumo
UPADACITINIBE 15 MG COMPRIMIDO REVESTIDO DE LIBERAÇÃO PROLONGADA	1A	50%	Aumento do Consumo

MOTIVOS DE DESABASTECIMENTOS DE ITENS COM ABASTECIMENTO CRÍTICO:

Motivo de desabastecimento	Nº	%
Atraso na entrega pelo Fornecedor	8	19,05
Aguardando entrega pelo Ministério da Saúde	6	14,29
S/ ARP	13	30,95
Processo de compras em andamento	7	16,67
Apresentação substituída (comprimido por solução nasal)	2	4,75
Aumento do Consumo	4	9,52
Aguardando reposição de lote com carta de compromisso de troca	1	2,38
Aguardando entrega pelo fornecedor - AF recém emitida	1	2,38
TOTAL GERAL	42	100%

DETALHAMENTO DE ITENS COM ABASTECIMENTO CRÍTICO:

Descrição SIGAF	Classificação Portaria CEAF	% de atendimento no mês	Justificativa
BUDESONIDA + FORMOTEROL 200+6 MCG PO PARA INALAÇÃO	2	0%	S/ ARP
COLISTIMETATO SODICO 1.000.000 UI SOLUCAO PARA INALACAO	2	0%	S/ ARP
COMPLEMENTO ALIMENTAR LÁCTEO ISENTO DE SACAROSE (ADOLESCENTE/ADULTO) PÓ	2	32%	Atraso na entrega pelo Fornecedor
DESFERROXAMINA MESILATO 500 MG INJETAVEL	1B	0%	S/ ARP
DESMOPRESSINA ACETATO 0,1 MG COMPRIMIDO	1A	0%	Apresentação substituída (comprimido por solução nasal)
DESMOPRESSINA ACETATO 0,2 MG COMPRIMIDO	1A	0%	Apresentação substituída (comprimido por solução nasal)
FENOTEROL BROMIDRATO 100 MCG AEROSOL ORAL	2	0%	Processo de compras em andamento
FLUDROCORTISONA ACETATO 0,1 MG COMPRIMIDO	2	3%	S/ ARP
FÓRMULA INFANTIL EM PÓ PARA CRIANÇAS DE 6 MESES A 3 ANOS	2	0%	Processo de compras em andamento
IVACAFTOR 150 MG COMPRIMIDO REVESTIDO	1A	0%	Aguardando reposição de lote com carta de compromisso de troca
QUETIAPINA HEMIFUMARATO 200 MG COMPRIMIDO	1A	0%	Aguardando entrega pelo Ministério da Saúde
RALOXIFENO CLORIDRATO 60 MG COMPRIMIDO REVESTIDO	2	0%	Atraso na entrega pelo Fornecedor
ZIPRASIDONA CLORIDRATO MONOIDRATADO 40 MG CAPSULA	1A	4%	Aumento do Consumo
CLADRIBINA 10 MG COMPRIMIDO	1A	0%	Aguardando entrega pelo Ministério da Saúde
NINTEDANIBE 150 MG CÁPSULA MOLE	2	0%	Aguardando entrega pelo fornecedor - AF recém emitida
ADALIMUMABE 40 MG (ORIGINADOR) SOLUÇÃO INJETÁVEL (SERINGA PREENCHIDA)	1A	0%	Aguardando entrega pelo Ministério da Saúde
AMBRISENTANA 5 MG COMPRIMIDO REVESTIDO	1B	11%	Processo de compras em andamento
BROMETO DE GLICOPIRRÔNIO 50 MCG CAPSULA INALANTE	2	0%	S/ ARP
BUDESONIDA + FORMOTEROL 400+12 MCG PO PARA INALAÇÃO	2	0%	S/ ARP
CALCIPOTRIOL 50 MCG/G POMADA	2	1%	Processo de compras em andamento
CICLOFOSFAMIDA 50 MG DRÁGUA	2	0%	S/ ARP
CLOBETASOL PROPIONATO 0,5 MG/G SOLUCAO CAPILAR	2	0%	S/ ARP
CLOROQUINA DIFOSFATO 250 MG (150 MG CLOROQUINA BASE) COMPRIMIDO	2	0%	S/ ARP
DANAZOL 100 MG CAPSULA	1B	0%	S/ ARP
ENOXAPARINA SODICA 100 MG/ML (60MG/0,6.ML) SOLUÇÃO INJETÁVEL	1A	0%	Aguardando entrega pelo Ministério da Saúde
FÓRMULA INFANTIL (LACTENTES/CRIANÇAS) 1,0 Kcal/ml	2	0%	S/ ARP
FUROATO DE FLUTICASONA + BROMETO DE UMECLIDÍNIO + TRIFENATATO DE VILANTEROL 100 + 62,5 + 25 MCG PO PARA INALAÇÃO	2	0%	Processo de compras em andamento
GANCICLOVIR SODICO 1 MG/ML (250 MG BOLSA FECHADA) SOLUÇÃO INJETÁVEL	2	33%	Atraso na entrega pelo Fornecedor
GENFIBROZILA 900 MG COMPRIMIDO	2	0%	S/ ARP
GOLIMUMABE 50 MG SOLUÇÃO INJETÁVEL	1A	0%	Aumento do Consumo
ISOTRETINOINA 10 MG CAPSULA	2	0%	Atraso na entrega pelo Fornecedor
ISOTRETINOINA 20 MG CAPSULA	2	0%	Atraso na entrega pelo Fornecedor
LEFLUNOMIDA 20 MG COMPRIMIDO	1A	31%	Aguardando entrega pelo Ministério da Saúde
LEVETIRACETAM 250 MG COMPRIMIDO REVESTIDO	1A	10%	Aumento do Consumo
LEVETIRACETAM 750 MG COMPRIMIDO REVESTIDO	1A	0%	Aguardando entrega pelo Ministério da Saúde
MORFINA SULFATO 10 MG/ML SOLUÇÃO INJETÁVEL	2	0%	Atraso na entrega pelo Fornecedor
NAPROXENO 250 MG COMPRIMIDO	2	0%	S/ ARP
RIVASTIGMINA 2 MG/ML SOLUCAO ORAL	1B	0%	Atraso na entrega pelo Fornecedor

Descrição SIGAF	Classificação Portaria CEAF	% de atendimento no mês	Justificativa
SUPLEMENTO DE CARBOIDRATO À BASE DE MALTODEXTRINA (100% MALTODEXTRINA PURA) PÓ SOLUVEL	2	13%	Processo de compras em andamento
TOPIRAMATO 50 MG COMPRIMIDO	2	0%	Atraso na entrega pelo Fornecedor
TRIPTORRELINA 22,5 MG SUSPENSÃO INJETÁVEL	1B	0%	Processo de compras em andamento
USTEQUINUMABE 45 MG (0,5 ML) SOLUÇÃO INJETÁVEL	1A	37%	Aumento do Consumo